

MAPA DO CELÓW PROJEKTOWYCH

Skala 1:500

Mapa powstała w drodze aktualizacji istniejącej mapy numerycznej gminy Krzyżanów.
Mapę wykonano w układzie współrzędnych płaskich "2000", sekcja 6.171.33.07.1.4,

6.171.33.07.2.3, 6.171.33.07.4.1
Układ wysokościowy "Kronsztadt 60"

Przebieg granic działek, konturów klasyfikacyjnych i użytków wykazano według danych ewidencji gruntów i budynków.

Nie wyklucza się istnienia w terenie innych przewodów, o których brak informacji wynika z zaszczytów historycznych lub niedopełnienia przepisów zgłoszenia do inwentaryzacji (art. 43 Ustawy z dnia 7 lipca 1994r. Prawo Budowlane tekst jednolity z 2013r. poz. 1409).

Wykonanie niniejszej mapy nie było poprzedzone ustaleniami dotyczącymi ewentualnych służebności gruntowych obciążających grunty położone w granicach projektowanej inwestycji budowlanej.

Stan aktualności na dzień: 03-02-2016r.
Zakres opracowania:

Opracował: inż. Cezary Jagodziński

Kierownik prac: mgr inż. Rafał Janaczek

Geodeta uprawniony 11289

BP Service Center Rafał Janaczek
99-300 Kutno, ul. Bażantowa 8
Nr zgłoszenia GPlII.6640.65.2016

LEGENDA

GRANICA OPRACOWANIA

BUDYNEK PROJEKTOWANY

PROJEKTOWANE ZBIORNIKI WODY UZDATNIONEJ

PROJEKTOWANY AGREGAT PRĄDOTWÓRCZY

ISTNIEJĄCA NIECKA CHŁONNA

ISTNIEJĄCA INST. ROZSĄCAJĄCA KAN. LOKALNEJ

WEJŚCIE

PROJEKTOWANY PRZEBIEG INSTALACJI WODNEJ (WYMIAROWANIE W PROJEKCIE BRANŻOWYM)

PROJEKTOWANY PRZEBIEG INSTALACJI ELEKTRYCZNEJ (WYMIAROWANIE W PROJEKCIE BRANŻOWYM)

RURA OSŁONOWA

PROJEKTOWANY SŁUP Z LAMPĄ OŚWIETLENIOWĄ

PROJEKTOWANA KANALIZACJA TECHNOLOGICZNA (WYMIAROWANIE W PROJEKCIE BRANŻOWYM)

PROJEKTOWANE UTWARDZENIE TERENU

LINIA ROZGRANICZAJĄCA

NIEPRZEKRAČALNA LINIA ZABUDOWY

OŚ DROGI

ELEMENTY ZAGOSPODAROWANIA DO LIKWIDACJI

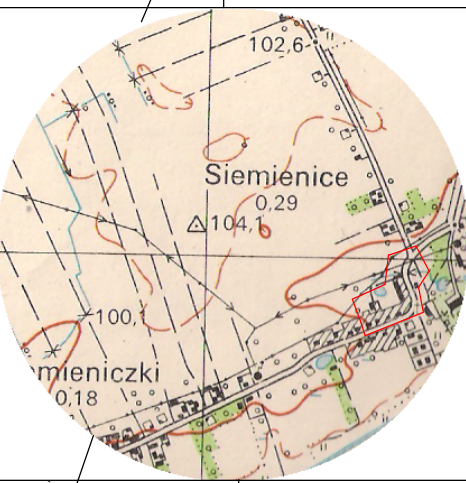

SKALA 1:25 000
SZKI C ORIENTACYJNY

UZDATNIANIE WODY
www.watertech.pl

Jednostka opracowująca:
WATERTECH
Łódź 91 - 496, ul. Świtezianki 16,
tel. (42) 658 85 11, (42) 658 89 11, fax (42) 658 85 57,
e-mail: biuro@watertech.pl, http:// www.watertech.pl
NIP: 732 000 78 75
Inwestor:
Gmina Krzyżanów

Nazwa inwestycji:
BUDOWA I ROZBUDOWA STACJI UZDATNIANIA WODY W MIEJSCOWOŚCI KTERY ORAZ BUDOWA SIECIOWYCH ZBIORNIKÓW WODY PITNEJ WRAZ Z POMPOWNIĄ SIECIOWĄ W MIEJSCOWOŚCI SIEMIENICE, GMINA KRZYŻANÓW.

Adres inwestycji:
1) STACJA UZDATNIANIA WODY W MIEJSCOWOŚCI KTERY: DZIAŁKI NR 86/2, 85/2, 85/3, 86/6, 86/3, 86/5, 86/4, 16/4, 16/3, 306
2) POMPOWNIĄ SIECIOWĄ WODY I SIEĆ WODOCIĄGOWA W MIEJSCOWOŚCI SIEMIENICE: DZIAŁKI NR 63/1, 63/2, 60, 111, 108/3
GMINA KRZYŻANÓW

Faza opracowania:
PROJEKT BUDOWLANY

| | | |
|---|-----------------------------------|--------------------------------------|
| Projektanci: | Sprawdzający: | |
| Architektura | | |
| Konstrukcja | | |
| Instalacje sanitarne | | |
| Instalacje elektryczne | | |
| Instalacje fotowoltaiczne | | |
| Nazwa rysunku: Projekt zagospodarowania terenu | Skala: 1:500 | Nr rysunku: 2016/01/09/PB/ZT/1002 |
| | Data opracowania 29.04.2016 r. | |

Rozwiązania zawarte w niniejszym opracowaniu stanowią wyłączną własność firmy WATERTECH Dorota Grzelek-Kowalczyk i mogą być stosowane, powielane oraz udostępniane osobom trzecim jedynie na podstawie pisemnego zezwolenia w/w firmy z zastrzeżeniem wszelkich skutków prawnych.